VOILE

MP COACH – 4 mars 2023

Module de perfectionnement 2023 / 2024

Sport des enfants, Sport des jeunes, Coach

Des activités J+S de qualité – Innover et se soucier de l’entourage

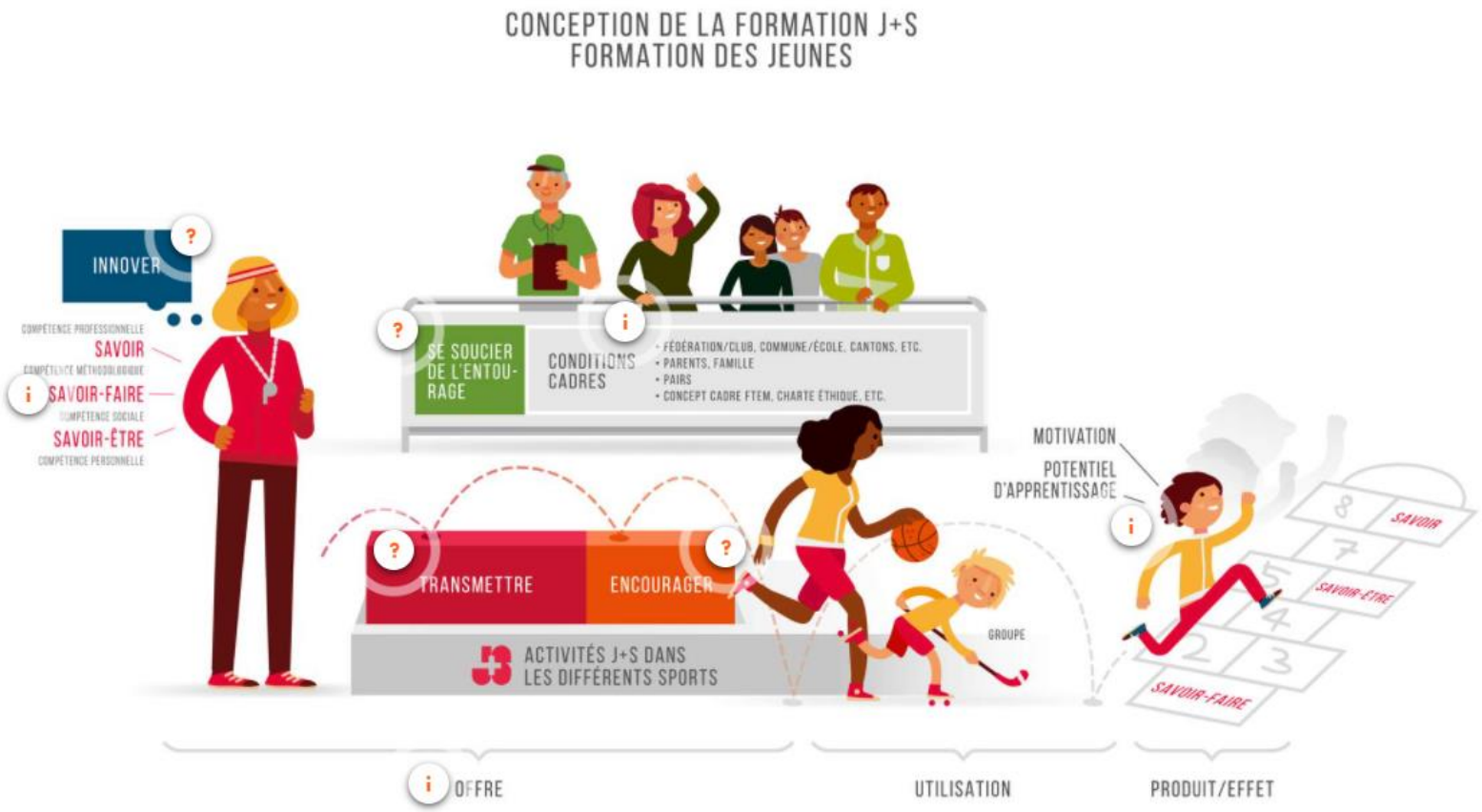

J+S - Généralité

Camps J+S - 1.12.2022

16 francs par jour et
par participant pour
les camps J+S

Pour les
- GU1 (football – gymnastique – tennis etc)
- GU2 (sports de neige – sports nautiques – sports de montagne)

BDNS - Offre / camp J+S

Camp J+S

Avec l'introduction de la nouvelle BDNS, toutes les organisations peuvent organiser un camp J+S (selon guide J+S). Les exigences minimales diffèrent de celles d'une journée d'entraînement dans le cadre d'un cours. Les plus importantes sont:

- Un camp dure au minimum 4 jours consécutifs.
- Pour une journée, il faut faire au moins 4 heures de sport en deux blocs séparés par un repas.
- Au moins deux moniteurs J+S titulaires d'une reconnaissance valable, pour le(s) sport(s) et le/les groupes cibles proposées, doivent être présents.
- Au moins 12 enfants ou jeunes doivent être présents.

Les directives détaillées pour un camp J+S figurent dans le guide du coach J+S.

Révision de l’ordonnance – ce qui change pour J+S

Intégration de
personnes en situation
de handicap

- Formulaire d’annonce à compléter et signer (coach J+S)
- Subventions supplémentaires pour les activités suivies par les personnes en situation de handicap et les moniteurs titulaires du complément S+H.
- Les personnes en situation handicap sont annoncées, avant la clôture de l’offre, à J+S Neuchâtel
- L’examen du droit à la subvention se fait par l’OFSPO
- Conditions minimales pour les offres J+S sont applicables

Révision de l’ordonnance – ce qui change pour J+S

Une formation continue J+S prolonge les reconnaissances pour les deux groupes cibles (sport des enfants et sport des jeunes).

Depuis le 1er janvier 2021

Aide-mémoire sur la prévention des accidents

www.jeunesseetsport.ch > Sécurité

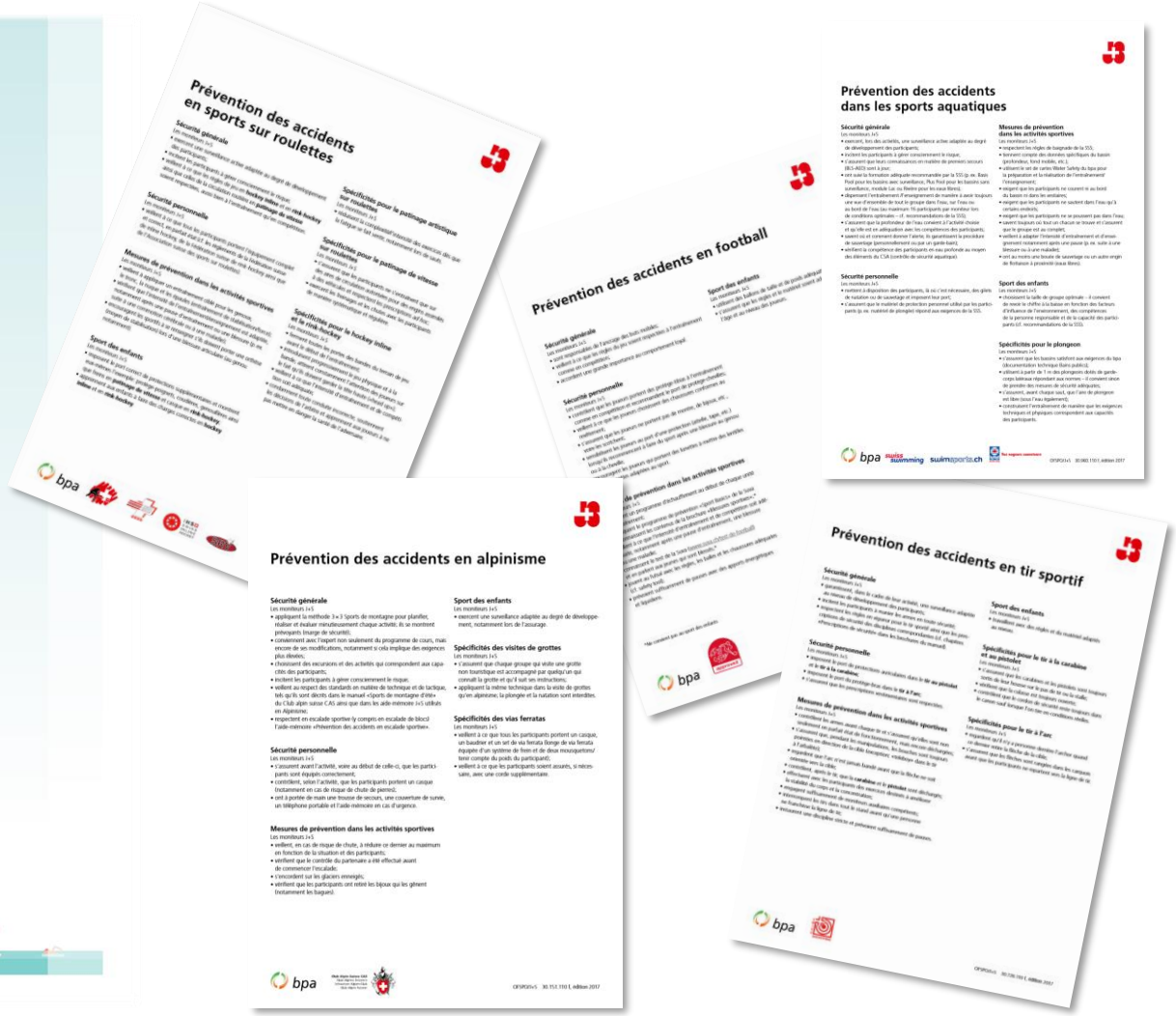

Révision de l’ordonnance – ce qui change pour J+S

Tous les trajets en transports publics pour se rendre à des formations (continues) J+S sont pris en charge.

Commande du billet à l’aide du promo code CFF que vous recevez avec les informations pour le cours.

1er juillet 2020

Révision de l’ordonnance – ce qui change pour J+S

Nouveaux sports J+S depuis le 1er octobre 2021

2021 = 85 sports J+S

Boxe light-contact

Football américain

Biathlon

Parkour

Gymnastique acrobatique

Sports J+S

Aïkido

Kick-boxing light

Nouveaux sports J+S le 1er décembre 2022

2023 = 89 sports J+S

Wushu/kung-fu

Course nautique / Pontonier

Schweizerische Eidgenossenschaft
Confédération suisse
Confederazione Svizzera
Confederaziun svizra
Office fédéral du sport OFSPO
Conception
Jeunesse+Sport

Schweizerische Eidgenossenschaft
Confédération suisse
Confederazione Svizzera
Confederaziun svizra

Office fédéral du sport OFSPO

OFFRE J+S

COACH J+S

ADMINISTRATION
FORMATION ET FORMATION CONTINUE
CANTON/FÉDÉRATION
ORGANISATION J+S

Société sportive – offres J+S

- **Quelles personnes de ton organisation vaut-il la peine de contacter pour discuter avant d'annoncer l'offre?**

➢ *Responsable technique*

➢ *Les entraîneurs*

Société sportive – offres J+S

- **Quels délais dois-tu respecter pour la saisie des offres J+S?**

➢ *30 jours au minimum*

➢ *Idem pour les cours et camps supplémentaires*

Société sportive – offres J+S

- *J'ai saisi tous les cours et camps.*
- *J'informe les moniteurs que l'offre a été validée.*
- *Répartition des tâches en ce qui concerne la BDNS est réglée.*

<u>Jamais de rétroactif dans J+S</u>

Commande matériel

- Guide concernant le matériel de prêt. (site J+S)
- Délai : ***5 semaines*** avant la date livraison.
- Le matériel doit être contrôlé et vérifier.
- La reddition doit se faire au plus tard 3 jours après la fin de l'activité J+S.
- Frais : Fr. 0.60 le kg, emballage compris.

➢ ***Doit se faire directement depuis la plate-forme BDNS***

Société sportive –
Assurer le suivi des cours et des camps

Quel sont les tâches qui t'incombent en tant que coach :

- *Vérifier que le CdP soit rempli régulièrement*
- *Séance avec les entraîneurs*
- *Passage lors des entraînements*
- *Participer aux séances de la commission juniors*

Société sportive –
Assurer le suivi des cours et des camps

Quels conséquences peut avoir le fait que des moniteurs ne s’acquittent pas correctement de leurs tâches :

- *Cours ne donnant pas droit à aux subventions*

- *Cours annulé, car ne remplit pas les conditions*

Société sportive – Assurer le suivi des cours et des camps

Les anomalies suivantes sont à présent détectées et signalées lors des clôtures des offres :

- Chevauchement des moniteurs.
- Chevauchement des participants.
- Pourcentage très élevé de présence dans le CdP.
- Entraînement lors d’un jour férié.
- Évolution importante des subventions.

Société sportive – Chevauchements

Dès qu'une personne est inscrite dans plusieurs activités J+S se déroulant simultanément dans la même offre J+S, la BDNS indique un chevauchement.

Les chevauchements d'une offre J+S avec une autre offre J+S ne sont pas signalés, ni au sein d'une organisation, ni avec d'autres organisations. Seule l'instance d'autorisation est informée de ces irrégularités.

Société sportive – Chevauchements

Merci de sensibiliser les moniteurs J+S afin qu'ils remplissent correctement le CdP. S'il y a des changements de personnes entre les groupes, les moniteurs J+S concernés doivent se consulter pour le remplir.

CONTRÔLE DE PRESENCE (CdP) - REALISATION

- *J'ai envoyé la demande d'accès pour la «BDNS».*
- *Fixer des délais pour remplir le CdP.*
- *Contrôler régulièrement les CdP*.

Société sportive – offres J+S - Durée

- Il n’est pas possible de prolonger une offre

Obligation de conservation

- **Que faut-il conserver comme document et combien de temps?**

➢ *Planification des entraînements.*

➢ *Programme des camps.*

➢ *Pendant 5 ans. (obligation légale – art 34 OPESP)*

FORMATION

- Je connais les différentes filières de formation.

- J’inscrits les moniteurs dans les bons cours.
  (sport des enfants ou sport des jeunes)
  - **avec No AVS – adresse mail – No de téléphone**

- Je connais l’échéance des reconnaissances J+S de mes moniteurs.
  (BDNS - biographie)

- Le choix du cours et les dates doivent être discutés.

Majorité

(Art. 16 OESp et
et art. 21 al. 1b OPESp)

Les personnes intéressées peuvent suivre un cours de moniteurs J+S dès leurs 17 ans révolus. Il leur faudra toutefois attendre leur 18e anniversaire pour diriger un groupe de manière autonome en qualité de monitrice ou de moniteur et prétendre aux subventions J+S correspondantes[3]. Avant, elles ne pourront être engagées qu'en tant qu'aide-monitrices ou aide-moniteurs. Cela dit, certains cantons proposent aux jeunes de moins de 18 ans des préformations de moniteurs (1418coach, p. ex.).

coach J+S- reconnaissance

Je planifie aussi en avance ma formation continue.

A partir du **1er décembre 2022**, les coachs J+S en possession d'une reconnaissance de moniteur ou monitrice J+S pourront aussi remplir leur obligation de formation continue en suivant des modules interdisciplinaires. Les deux reconnaissances seront prolongées, que leur statut soit «valable» ou «caduc».

coach J+S- reconnaissance

Statuts des reconnaissances J+S

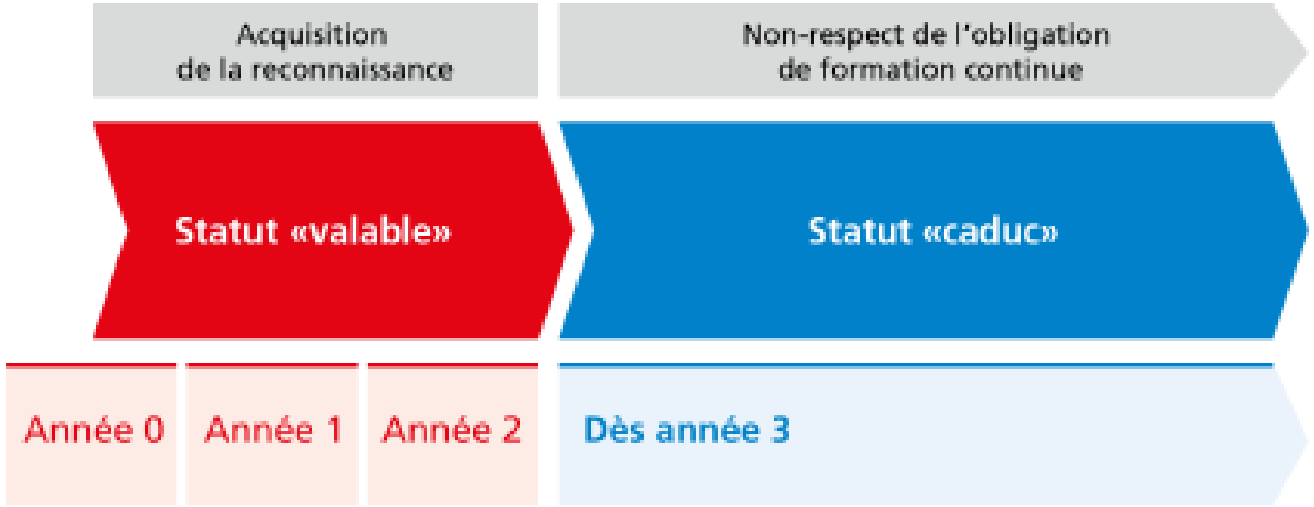

coach J+S- reconnaissance

Statut d'une reconnaissance «caduque»

(Art. 20 al. 3 OESp)

Si aucune formation continue de cadre n'est suivie, le statut de la reconnaissance devient caduc au début de la 3e année civile après le dernier cours/module effectué.

Les monitrices ou moniteurs dont la reconnaissance est «caduque» ne peuvent plus diriger des cours pour des camps subventionnés par J+S. Ils doivent au préalable suivre un module de formation continue, un module interdisciplinaire ou une formation de base afin que le statut de leur reconnaissance soit de nouveau «valable» (cf. obligation de formation continue).

Il est fortement recommandé aux personnes qui n'ont pas suivi de formation continue J+S depuis longtemps de suivre un module dans la discipline sportive dans laquelle elles souhaitent redevenir actives.

Offres J+S

Activités de moniteurs J+S

Inscrire tous les moniteurs J+S dans l'offre:

- L'activité sera enregistrée dans leur biographie J+S (BDNJS) et prise en compte pour la sélection de la formation continue (Profil A).
- Les moniteurs J+S qui n'ont pas d'activité enregistrée dans la BDNJS risquent de ne pas être sélectionnés pour le module correspondant ou devront s'acquitter de frais plus élevés (Profil B).

BDNS - Généralités

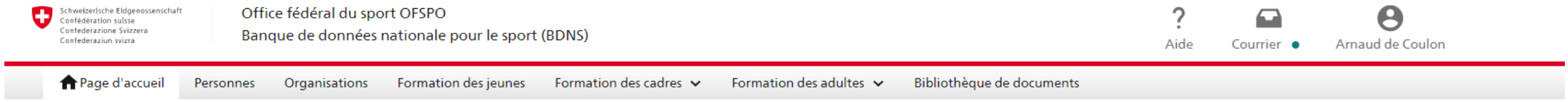

Bienvenue Arnaud de Coulon

BDNS

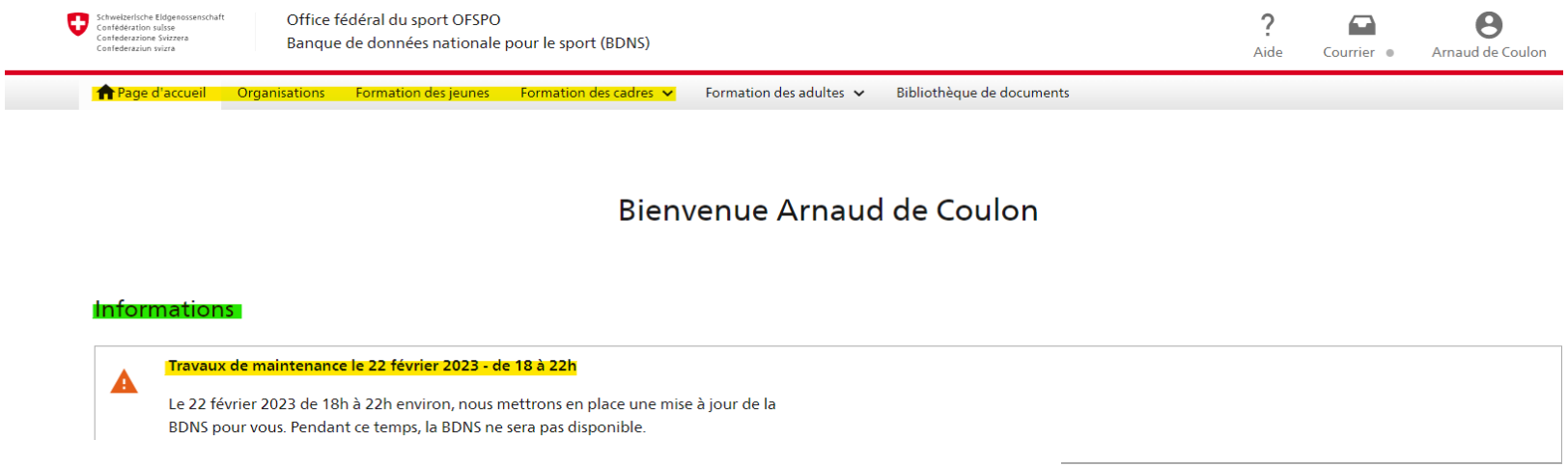

Remarque

L'onglet "Personnes" n'est actuellement pas visible pour les coachs J+S. Les personnes sont affichées via "Organisations".

BDNS - STATUTS

- ***Actif : ne pose pas de problème***

- ***Inactif***
- ***Doublon***
- ***Provisoire***

prendre contact avec le J+S

- ***Moniteurs assistants – se poser la question de sa reconnaissance?***

BDNS -
App. « Mobile NDS»

App «Mobile NDS»

L'application «Mobile NDS» est disponible pour la **saisie des activités dans le contrôle des présence**s. Elle est conçue pour répondre **aux besoins des moniteurs et monitrices J+S**.

Les fonctions principales de l'application

- afficher les contrôles de présence non finalisés
- permettre d'effectuer les contrôles de présence (les chevauchements sont mis en évidence)
- saisir, modifier et effacer des activités J+S (entraînements, jours d'entraînement et compétitions)
- visualiser les cours et camps
- ajouter ou supprimer des participants aux cours et camps (seuls les participants déjà enregistrés dans la BDNS et ayant été actifs dans une offre de leur organisation peuvent être ajoutés avec l'application; les nouvelles saisies doivent être effectuées dans la BDNS)
- voir les informations sur les personnes enregistrées dans la BDNS
- gérer les comptes utilisateurs et les paramètres de l'application (p. ex. langue ou connexion par identifiant biométrique)

BDNS – Importation participants

Schweizerische Eidgenossenschaft
Confédération suisse
Confederazione Svizzera
Confederaziun svizra

Département fédéral de la défense,
de la protection de la population et des sports DDPS

Office fédéral du sport OFSPO
Sport des jeunes et des adultes

Importation de personnes dans la formation des jeunes

Veuillez tenir compte des points suivants lorsque vous remplissez le fichier CSV:

Position dans le fichier	Nom de la colonne	Longueur max.	Champ obligatoire	Exemples
1	N° PERSONNEL	9	Non	123456789
2	NOM	50	Oui	Muster
3	PRENOM	50	Oui	Arti
4	DATE DE NAISSANCE	10	Oui	10.05.2014
5	SEXE	8	Oui	h, f ou homme, femme
6	N_AVS	13+3 chiffres	N° AVS, PEID ou les deux	756.xxxx.xxxx.xx ou 756xxxxxxxxxx
7	PEID[1]	12		999999999
8	NATIONALITE	6	Oui	CH, FL, autre
9	LANGUE MATERNELLE	6	Oui	DE, FR, IT, autre
10	RUE	60	Non	Blumenweg
11	NUMERO	10	Non	14, 3a
12	NPA	10	Oui	4512
13	LOCALITE	40	Oui	Bellach
14	PAYS	3	Oui	CH, LI, DE, FR, IT etc. (ISO 3166 ALPHA-2)

L'en-tête du fichier CSV (1re ligne), qui comprend le nom des colonnes, est obligatoire. Ces colonnes ne doivent être ni supprimées ni déplacées.

Les champs obligatoires doivent contenir des valeurs dans le format requis.

Les champs non obligatoires peuvent en contenir ou non (pas d'obligation).

Si vous avez des questions, contactez votre service cantonal J+S.

BDNS – Importation participants

Nouveau formulaire sur le site de J+S

PERSONNEL	NOM	PRENOM	DATE DE NAISSANCE	SEXE	N_AVS	PEID	NATIONALITE	LANGUE MATERNELLE	RUE	NUMERO	NPA	LOCALITE	PAYS
	Weiss	Samy	04.10.2007	h	756.6398.2602.71		autre	FR	Le village 26		2325	Les Planchettes	CH
	Geissler	Maxime	23.12.2006	h	756.3090.1249.48		CH	FR	Frenes dessous 1		2206	Les Geneveys sur Coffrane	CH
	Geissler	Tristan	12.01.2009	h	756.3373.3089.59		CH	FR	Frenes dessous 1		2206	Les Geneveys sur Coffrane	CH
	Gasser	Mila	29.02.2012	F	756.4071.5386.24		CH	FR	Chemin de Biolet 7		2042	Valangin	CH
	Virag	Lou	04.10.2012	F	756.2723.7218.06		CH	FR	Grand-Chézard 10		2054	Chézard	CH
	medard garza	jean-pierre	10.07.2008	h	756.5318.8151.71		CH	FR	addoz 52		2017	boudry	CH
	Aquilon	Olive	13.08.2011	F	756.4832.3041.09		CH	FR	Chemin du saut 7		2042	Valangin	CH
	werthmuller	Maxim	12.07.2005	h	756.5813.4018.79		CH	FR	Crêt Taconnet 40		2000	Neuchâtel	CH
	Zürcher	Numa	12.10.2008	h	756.8713.4450.73		CH	FR	Rue de la Côte 31		2400	Le Locle	CH
	Honegger	Pablo	03.03.2006	h	756.0522.1019.80		CH	FR	3 rue Edouard Desor		2000	Neuchâtel	CH
	Nicolet-dit-Fé	Laël	16.10.2005	h	756.2478.3522.32		CH	FR	Louis-Favre 9		2000	Neuchâtel	CH
	Corciulo	Noam	09.09.2012	h	756.9074.7115.48		CH	FR	Tête-de-Ran 21		2300	La Chaux-de-Fonds	CH
	Corciulo	Alessio	01.09.2009	h	756.8067.3558.75		CH	FR	Tête-de-Ran 21		2300	La Chaux-de-Fonds	CH
	Meyer	Stella	04.03.2008	F	756.6158.5540.08		CH	FR	Ouest 15		2052	Fontainemelon	CH
	Gautsch	Yaelle	08.09.2008	F	756.0201.1837.64		CH	FR	Chemin des Sauges 1		2054	Chezard	CH
	Lemos Cadet	Kellian	17.03.2012	h	756.6029.9752.39		CH	FR	Tête de Ran 10		2300	La Chaux-de-Fnds	CH

Offre J+S / CdP

Entraînement entraînements jan-avr 23

Mardi 24.1.2023 Activité suivante

Détails de l'activité

Cours Juniors F

Détails du cours | Statistique | Planification de l'activité | Monitrices/Moniteurs | Participants | Contrôle des présences | Rega | Matériel de prêt | Procès-verbal

Activités Juniors F

Actions

Filtre | Colonnes | 1 - 30 du 33 résultats

Date	Jour de la semaine	Type d'activité	Heure	Durée	Lieu	Statut	Nombre de chevauchements	
17.08.2022	Mercredi	Entraînement	17:30	1 heure 30 minutes	Stade du Grand-Locle, Corcelles	Contrôle des présences effectué	0	•••
20.08.2022	Samedi	Entraînement	09:30	1 heure 30 minutes	Animation à Boudry	Contrôle des présences effectué	0	Saisir les présences

Offre J+S / CdP

Clôturer contrôle des présences CDP

Offre J+S / CdP

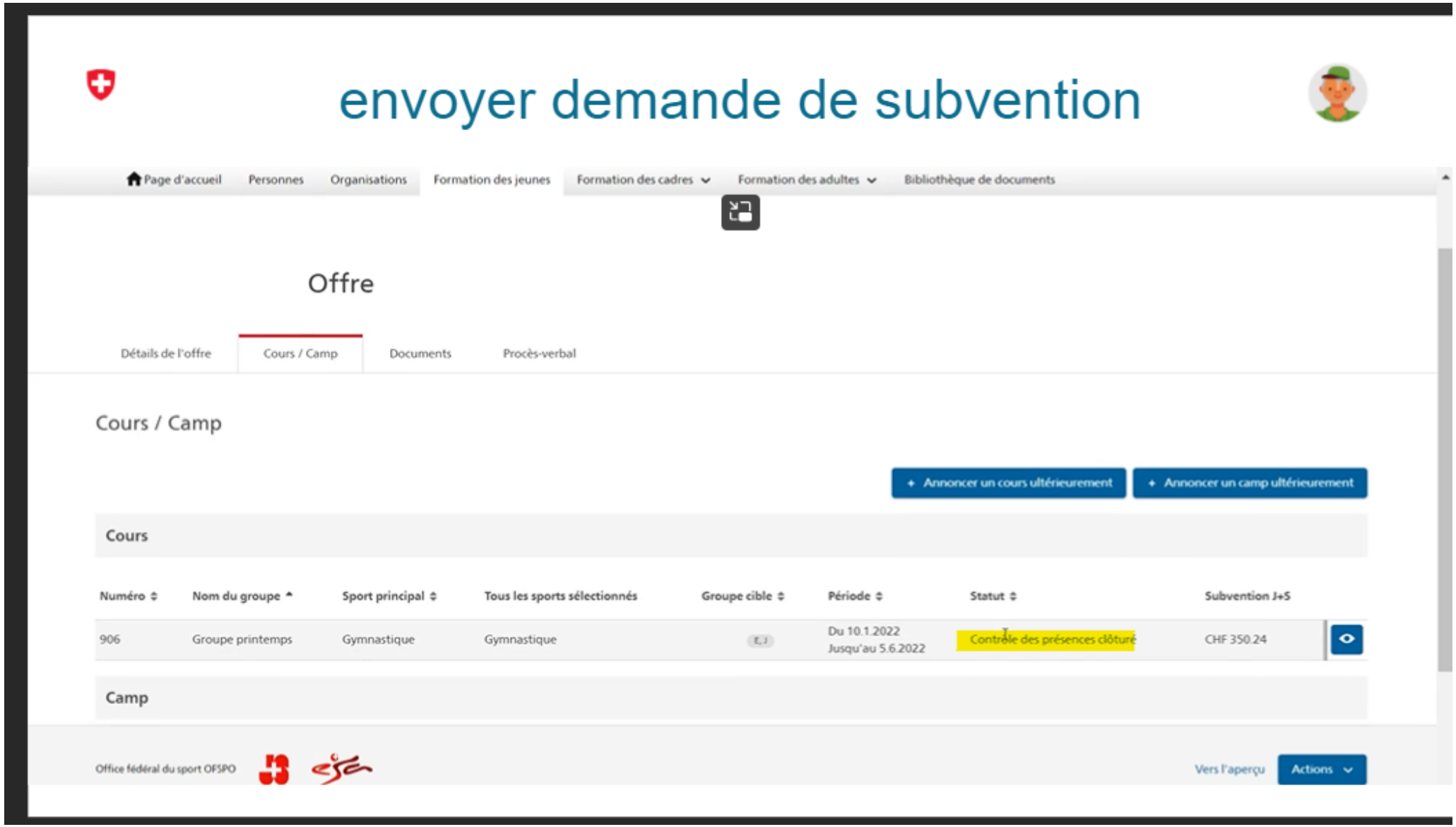
envoyer demande de subvention
Page d'accueil
Personnes
Organisations
Formation des jeunes
Formation des cadres
Formation des adultes
Bibliothèque de documents
Offre
Détails de l'offre
Cours / Camp
Documents
Procès-verbal
Cours / Camp
+ Annoncer un cours ultérieurement
+ Annoncer un camp ultérieurement
Cours
Numéro
Nom du groupe
Sport principal
Tous les sports sélectionnés
Groupe cible
Période
Statut
Subvention J+S
906
Groupe printemps
Gymnastique
Gymnastique
E, J
Du 10.1.2022
Jusqu'au 5.6.2022
Contrôle des présences clôturé
CHF 350.24
Camp
Office fédéral du sport OFSPO
Vers l'aperçu
Actions

Offre J+S / CdP

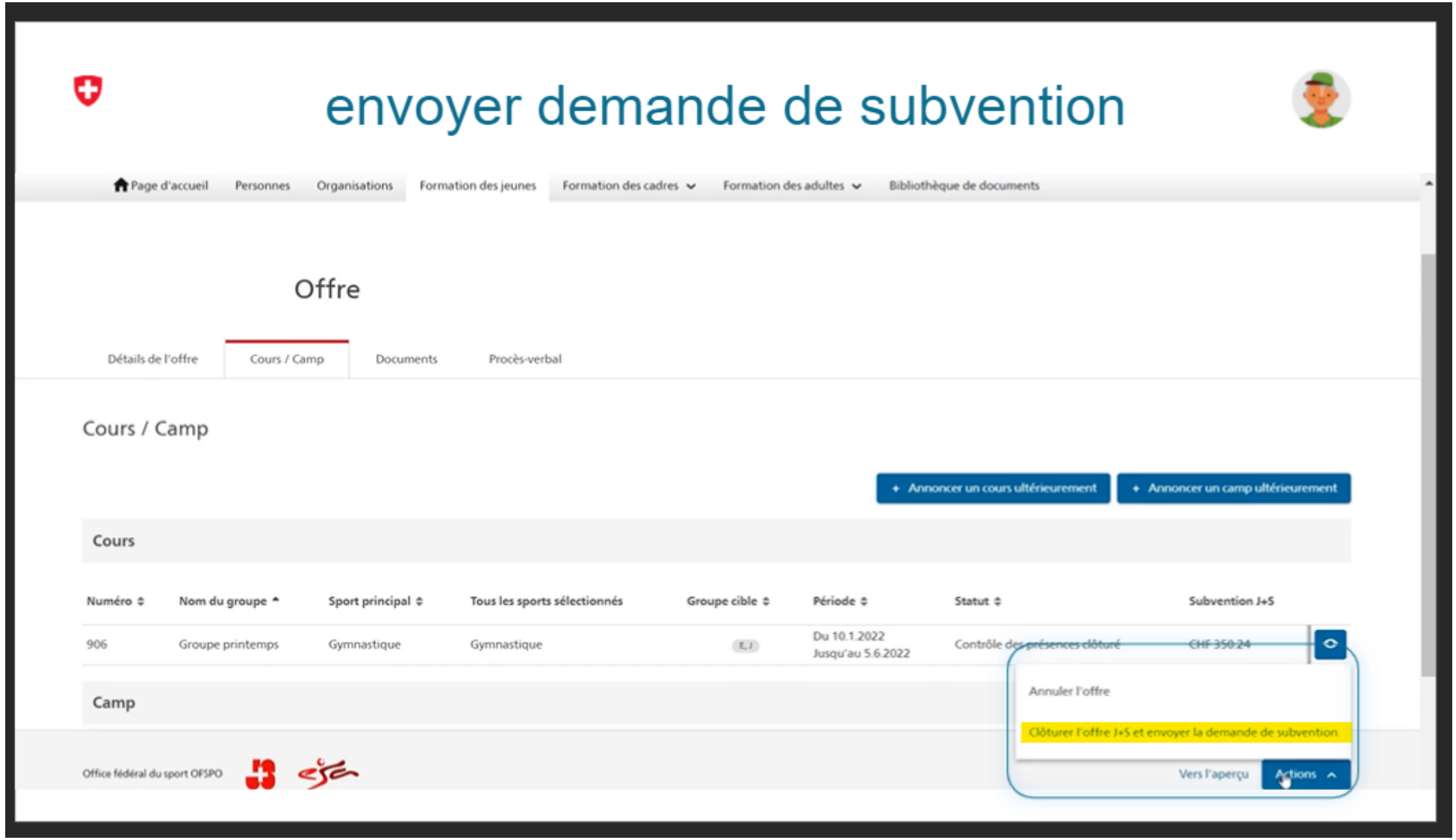
envoyer demande de subvention
Page d'accueil
Personnes
Organisations
Formation des jeunes
Formation des cadres
Formation des adultes
Bibliothèque de documents
Offre
Détails de l'offre
Cours / Camp
Documents
Procès-verbal
Cours / Camp
+ Annoncer un cours ultérieurement
+ Annoncer un camp ultérieurement
Cours
Numéro
Nom du groupe
Sport principal
Tous les sports sélectionnés
Groupe cible
Période
Statut
Subvention J+S
906
Groupe printemps
Gymnastique
Gymnastique
Du 10.1.2022
Jusqu'au 5.6.2022
Contrôle des présences clôturé
CHF 350.24
Camp
Annuler l'offre
Clôturer l'offre J+S et envoyer la demande de subvention
Vers l'aperçu
Actions
Office fédéral du sport OFSPO

Offre J+S / CdP

Offre - 682467

Détails de l'offre | Cours / Camp | Contrôle | Notes | Documents | Procès-verbal | Subvention J+S | Intégration

Cours / Camp

Cours

Numéro	Nom du groupe	Sport principal	Tous les sports sélectionnés	Groupe cible	Période	Statut	Subvention J+S
3613489	SC La Brévine oct-déc 22	Ski de fond	Ski de fond	E, J	Du 17.10.2022 Jusqu'au 1.1.2023	Correction du contrôle des présences	CHF 3'059.87

Le CdP a été rouvert pour correction

Offre J+S

envoyer demande de subvention

statusOrganization	ACTIVE
Nom de l'organisation (de)	-
Nom de l'organisation (fr)	CS Macolin
Nom de l'organisation (it)	-
Site Internet	-
Langue de correspondance	FR
Adresse courriel	andreas.schafer@ge.ch
Numéro de téléphone	-
Siège légale	Hauptstrasse 247 2532 Magglingen/Macolin Biel/Bienne Berne Suisse
Adresse de correspondance	-
Compte	CS Macolin | CH4904835047628650001

- ☐ Les données de base concernant l'organisation sont actuelles.
- ☐ En ma[illegible]ualité de coach J+S, je confirme que les conditions minimales selon le guide pour les offres J+S ont été respectées et ont été saisies conformément à la réalité dans la Banque de données nationale pour le sport (BDNS).

Office fédéral du sport OFSPO

Annuler la clôture | Clôturer l'offre J+S maintenant et envoyer la demande de subvention

Offre J+S

Nom de l'organisation (fr)	CS Macolin
Nom de l'organisation (it)	-
Site Internet	-
Langue de correspondance	FR
Adresse courriel	andreas.schafer@ge.ch
Numéro de téléphone	-
Siège légale	Hauptstrasse 247 2532 Magglingen/Macolin Biel/Bienne Berne Suisse
Adresse de correspondance	-
Compte	CS Macolin | CH4904835047628650001

- [x] Les données de base concernant l'organisation sont actuelles.
- [x] En ma qualité de coach J+S, je confirme que les conditions minimales selon le guide pour les offres J+S ont été respectées et ont été saisies conformément à la réalité dans la Banque de données nationale pour le sport (BDNS).

Annuler la clôture | Clôturer l'offre J+S maintenant et envoyer la demande de subvention

Offre J+S

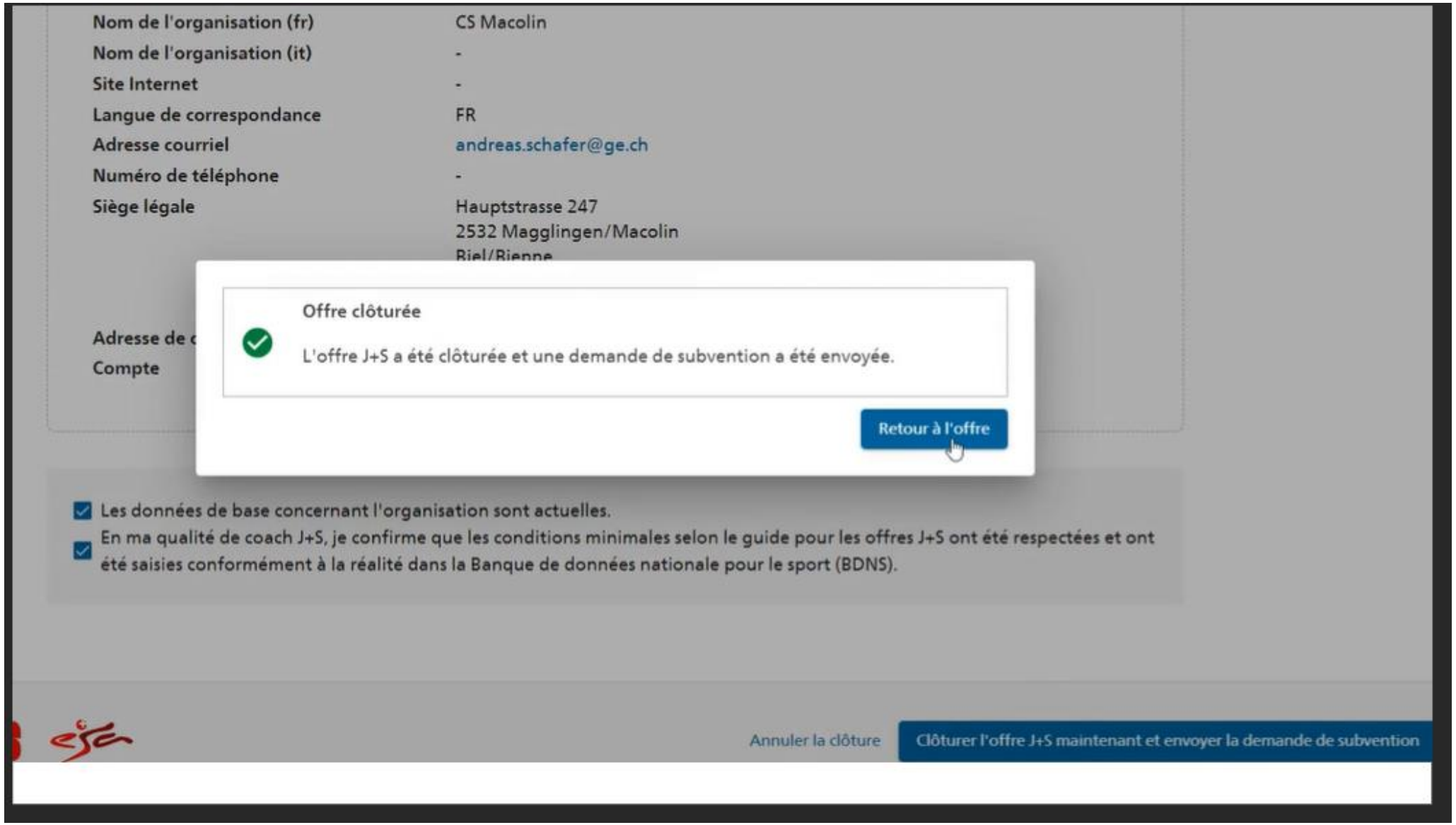
Nom de l'organisation (fr)
CS Macolin
Nom de l'organisation (it)
-
Site Internet
-
Langue de correspondance
FR
Adresse courriel
andreas.schafer@ge.ch
Numéro de téléphone
-
Siège légale
Hauptstrasse 247
2532 Magglingen/Macolin
Biel/Bienne
Adresse de c
Compte
Offre clôturée
L'offre J+S a été clôturée et une demande de subvention a été envoyée.
Retour à l'offre
Les données de base concernant l'organisation sont actuelles.
En ma qualité de coach J+S, je confirme que les conditions minimales selon le guide pour les offres J+S ont été respectées et ont été saisies conformément à la réalité dans la Banque de données nationale pour le sport (BDNS).
Annuler la clôture
Clôturer l'offre J+S maintenant et envoyer la demande de subvention

BDNS - Formation des cadres

Plan des cours J+S

A Allround

Alpinisme

Arbalète

Arc

Athlétisme

Aviron

Allround = sport des enfants

BDNS - Live

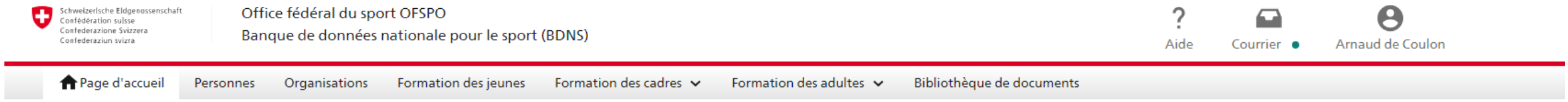

Bienvenue Arnaud de Coulon

Merci pour votre engagement dans J+S!

Questions ?